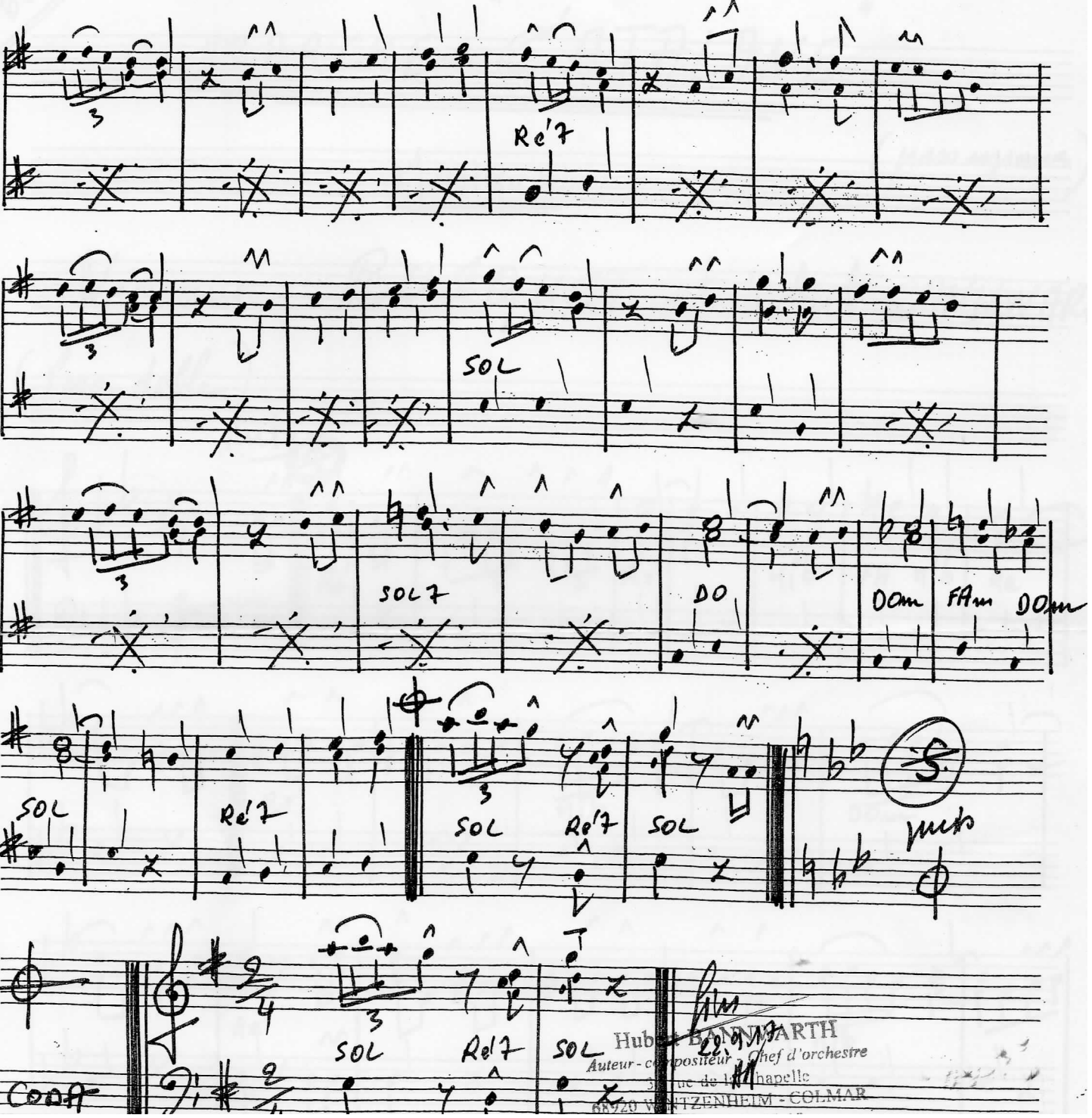

Hubert BANNWARTH
Auteur - compositeur - Chef d'orchestre
3 rue de la Chapelle
68920 WETTZENHEIM - COLMAR